Euphonium

Eine Bläserklassen - Rittergeschichte

1. Lancelot, der edle Ritter

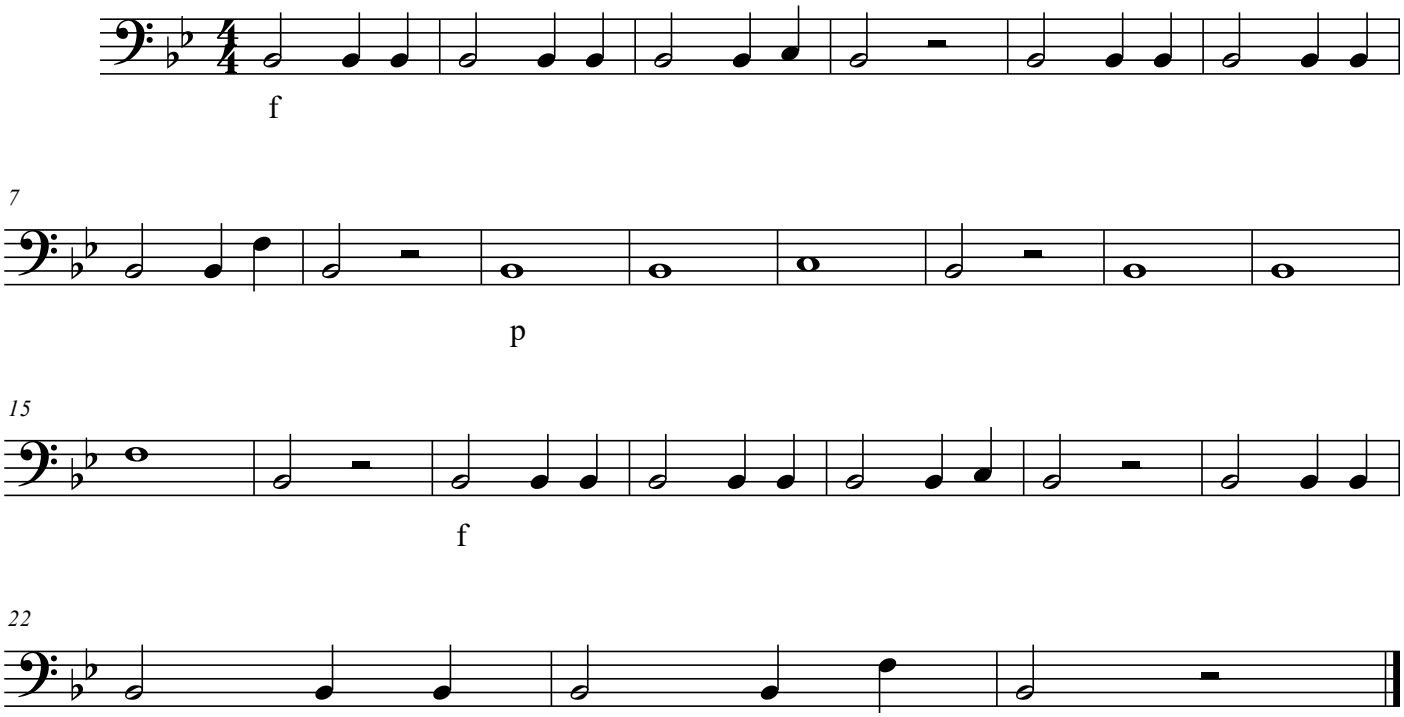

Im ersten Satz begegnen wir Lancelot, ein edler Ritter von großer Gestalt, der auf seinem stolzen Pferd in silberner Rüstung in den Burghof einreitet. Ihm zu Ehren ertönt eine festliche Fanfare.

©