Flöte

Eine Bläserklassen - Rittergeschichte

4. König Artus

Am Ende trifft der sagenumwobene König Artus auf, der auf seiner Burg Camelot mit seiner Frau Ginevra lebt. Festliche und feierliche Klänge beschreiben den erhabenen König, der an seiner Tafelrunde die tapfersten Ritter um sich versammelt.

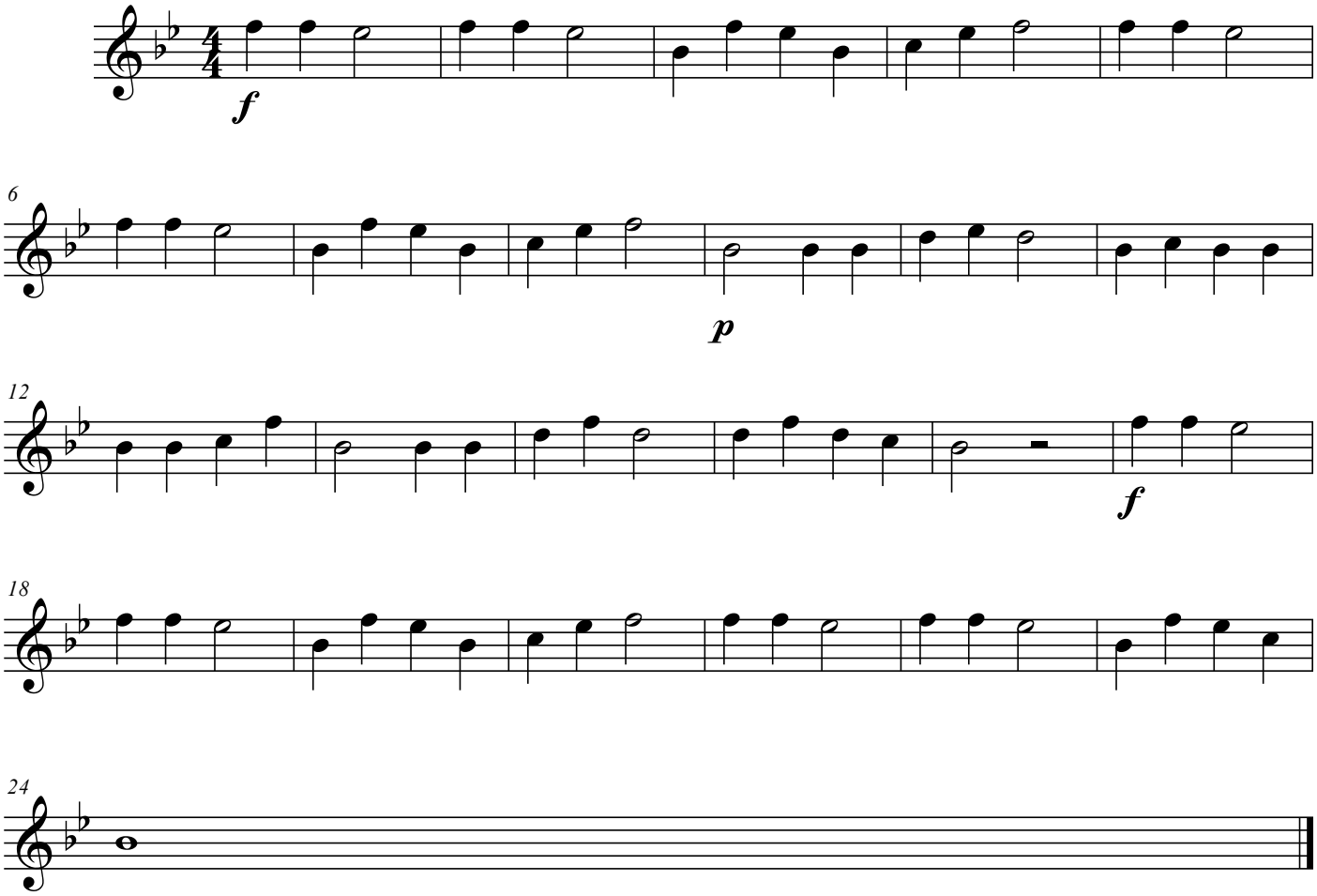

©